ACTIVE GYM

PROFESSIONAL FITNESS EQUIPMENT

PROFESSIONELLE FITNESS AUSSTATTUNG

Professional fitness equipment

Active Gym is the most progressive distributor of fitness equipment and accessories in Europe.

Active Gym started in 2010. Our experience over the years has proved that the layout of a sports club or fitness zone, the equipment's positioning, its selection and the accessories that go with it, as well as combining those suitably all have a huge impact on both ensuring a proper and effective workout, and generating high revenue for places of business.

We can provide brand new*fitness equipment and accessories at exclusive prices, with a large range of products in stock.

You can count on our professionals who are ready to offer expert advice down to the tiniest detail when it comes to setting up, equipping and managing a fitness zone at your place of business. We can offer guidance not only on fitness equipment but also on layout, proper combination in terms of your available space, arrangement, special flooring options, air conditioning, lighting and everything else related to setting up your sports center.

* Brand new – directly from the manufacturer, unused, in its original packaging.

Upon entering Bulgaria, Pulse Fitness&Spa – the fastest growing lifestyle club chain on the Balkans – turned to us for consultation and equipment. At present, the chain has 8 active clubs in Bulgaria, which were awarded the Fitness Club of the Year prize several years in a row, as well as two clubs under construction. All clubs have their own state-of-the-art bases, unmatched across the country. Each one is equipped by us with the latest generation of machines by leading brands in the industry, ensuring impeccable quality and having a large team of qualified personal and group trainers.

We have designed and equipped the fitness areas in a number of fitness centers and hotels in Bulgaria: Pulse Hotel Terme & SPA, Pulse Stara Zagora, Pulse The Mall , Pulse Mall Serdica, Pulse Vitosha, Titanium Fitness, Royal Spa Velingrad, Emirates Apart Residence, Regnum Bansko Apart Hotel & Spa, Iglika Palace Hotel & Villas, Park & Spa Hotel Markovo, Hotel Bulgaria Bansko, Hotel Sunrise Obzor, Aqua Spa Hotel Zlatograd, Grand Hotel Velingrad, Hoten Neptun Beach Sunny Beach, Festa Hotels, Mak Hotel Gabrovo, Saint Ivan Rilski Spa Resort Bansko, Astoria Tower, Ring Mall Sofia, Vila Sintica Sandanski, PRO EAD Pavel Banya, Stela Boyana Sofia, Impulse Fitness Kurdjali, Box center Pravets, Strong Gym Pazardzik, Vital Sport Burgas, Pro Gym Petrich, Admiral Oil, Boxing Club Complex Dalakliev Pleven, Sports Complex Kaloyan Ladimex Pernik, PFC CSKA - Sofia, Cooperation Doverie Lovech, Fitness ClassiX Sofia, Fitness G&R2 Sofia, Fitness Mavloff Sliven, Ego Spa&Fitness Center Tuse, Vega Medical Center Sofia, MI Tech, Mega Gym Fitness Mall Plaza Burgas, Steel FItness Sofia, The Gym Sapareva Banya, Fitness Montana, Fitness Flais Mladost, Boyana Cinema Sofia, Academica Gym Geo Milev Sofia, Fitness Tactical Key Gotse Delchev, Sportarena Lichtburg, Scholly's V12 Gym Gmbh, SC Hotel Castel Transilvania SRL, SC CRISFITXTREME S.R.L.,Associazioni NON Riconosciute E Comitati, Sc Intersport SRL, VIFIT SOCIETA SPORTIVA, FitArt Studio Italy, UNIVERSUM FIGHT & FITNESS SOCIETA' SPORTIVA DILETTANTISTICA, ASD FIT & LAB, OPTIMAL-TIME KORLÁTOLT FELELŐSSÉGŰ TÁRSASÁG, Fitness Factory Macedonia, Macedonia Family center, Lord Fitness Qatar, Power House Gym Egypt, Bfit Gym Libya, Esporta Fitness Center Iraq, NuYu Fitness Saudi Arabia, Tribe Fit Dubai, Sparta Gym Algeria, Platinum Fitness Club Syria, Pro Fit Gym Israel, Basic Norway AS, Fitness Life Russia, etc. Our expertise is now trusted by big clients with multiple locations in Qatar, Russia, Norway, Albania, Germany, Sweden, the Netherlands, Greece, Romania and others.

Regards,
Marin Dimitrov
Commercial Director
Active Gym

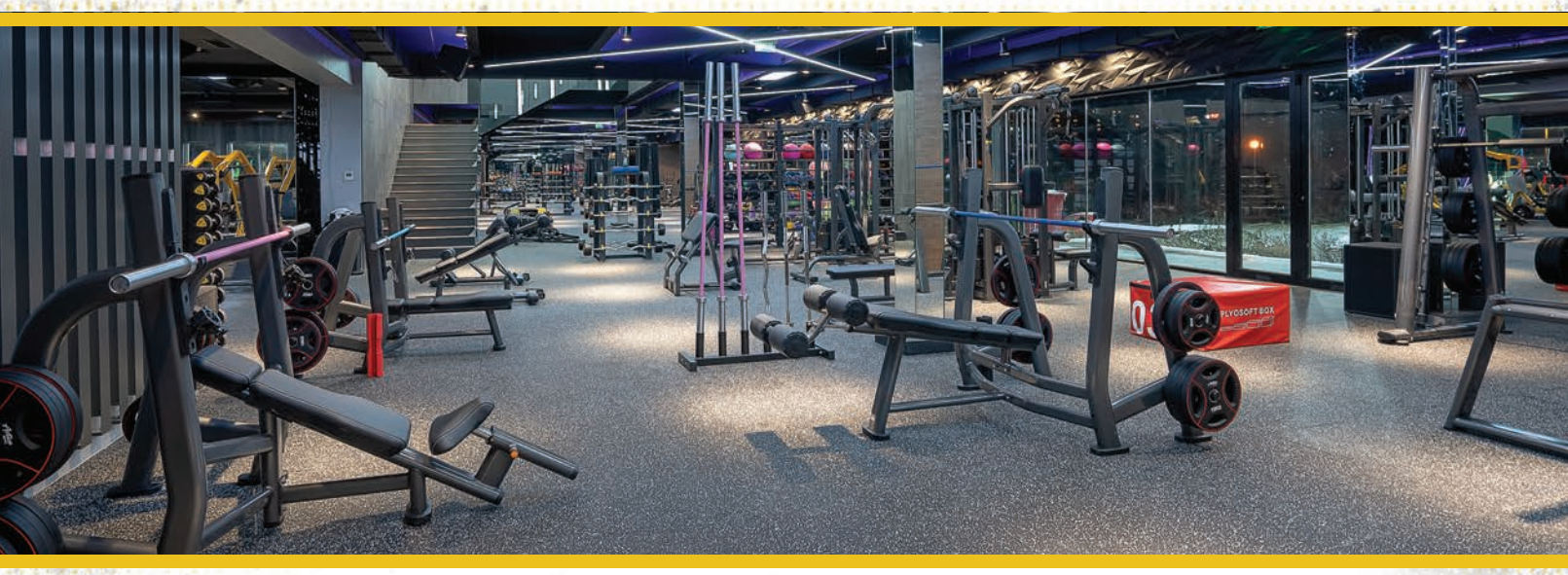

Professionelle fitnessgeräte

Active Gym ist der fortschrittlichste Distributor von Fitnessgeräten und Zubehör in Europa.

Active Gym hat seine Tätigkeit im Jahr 2010 aufgenommen. Aus unserer Erfahrung im Laufe der Jahre hat es sich erwiesen, dass die Einrichtung eines Sportclubs oder einer Sportzone, die Anordnung der Geräte drin, ihre Auswahl, das Zubehör und die gesamte angemessene Kombination davon von ganz großer Bedeutung sind, sowohl für die Durchführung eines effektiven Trainings als auch für die Erzielung höherer Einnahmen in der Einrichtung, wenn es das Business-Ziel ist.

Wir können neue* Geräte anbieten, da wir über einen großen Bestand an Fitnessgeräten und Zubehör zu stark reduzierten Preisen verfügen.

Verlassen Sie sich auf unsere Experten, die Sie bis ins kleinste Detail über die Errichtung, Ausstattung und Management einer Sportzone in Ihrer Einrichtung professionell beraten werden Wir beraten Sie nicht nur bei der Auswahl der Fitnessgeräte, sondern auch bezüglich deren Anordnung und , genaue Kombination für die vorgesehene Fläche, sowie in Verbindung mitden speziellen Bodenbelägen, den Klimaanlagen und Beleuchtung Beleuchtung und natürlich über alles, was zum Gestalten eines Sportzentrums gehört.

* Brandneu - direkt vom Hersteller, nicht benutzt, nicht geöffnet und verpackt.

Wir haben die am schnellsten wachsende Kette von Lifestyle-Clubs auf der Balkanhalbinsel - Pulse Fitness & Spa - beraten und ausgestattet. Derzeit gibt es in Bulgarien 8 Clubs, zu dieser Kette gehörend, die mehrere Jahre lang mit dem Preis "Fitnesscenterdes Jahres" ausgezeichnet wurden, und 2, die im Prozess der Errichtung sind. Alle Clubs verfügen über eigene hochmoderne Einrichtungen, die landesweit einzigartig sind und welche wir mit Geräten laut letztes Stand und mit den besten und garantierten Brands in diesem Gebiet ausgestattet haben. DieseClubs zeichnen sich mit ihrer hohen Qualität und mit den Fachtrainer für persönliche und Gruppentrainings aus.

Wir haben die Fitnesszonen in mehreren Fitness- und Hotelkomplexen im Land entworfen und ausgestattet, und nämlich: Pulse Hotel Terme & SPA, Pulse Stara Zagora, Pulse The Mall , Pulse Mall Serdica, Pulse Vitosha, Titanium Fitness, Royal Spa Velingrad, Emirates Apart Residence, Regnum Bansko Apart Hotel & Spa, Iglika Palace Hotel & Villas, Park & Spa Hotel Markovo, Hotel Bulgaria Bansko, Hotel Sunrise Obzor, Aqua Spa Hotel Zlatograd, Grand Hotel Velingrad, Hoten Neptun Beach Sonnenstrand, Festa Hotels, Hotel Mak Gabrovo, Komplex Hl. Ivan Rilski Bansko, Astoria Tower, Ring Mall Sofia, Vila Sintica Sandanski, PRO EAD Pavel Banya, Stela Boyana Sofia, Impulse Fitness Kurdjali, Box center Pravets, Strong Gym Pazardzik, Vital Sport Burgas, Pro Gym Petrich, Sportarena Lichtburg, Scholly's V12 Gym Gmbh, SC Hotel Castel Transilvania SRL, SC CRISFITXTREME S.R.L.,Associazioni NON Riconosciute E Comitati, Sc Intersport SRL, VIFIT SOCIETA SPORTIVA, FitArt Studio Italy, UNIVERSUM FIGHT & FITNESS SOCIETA'SPORTIVA DILETTANTISTICA, ASD FIT & LAB, OPTIMAL-TIME KORLÁTOLT FELELŐSSÉGŰ TÁRSASÁG, Admiral Oil, Boxklub Complex Dalakliev Pleven, Sportkomplex Kaloyan Ladimex Pernik, PFC CSKA-Sofia, Cooperative Doverie Lovech, Fitness ClassiX Sofia, Fitness G&R2 Sofia, Fitness Mav Ioff Sliven, Ego Spa und Fitness Center Ruse, Vega Medical Center Sofia, EMI Tech, Mega Gym Fitness Mall Plaza Burgas, Steel FITness Sofia, The Gym Sapareva Banya, Fitness Montana, Fitness Fleiss Mladost, Kino Boyana Sofia, Akademika Jim Geo Milev Sofia, Fitness Tactical Key Gotse Delchev Fitness Factory Macedonia, Macedonia Family center, Lord Fitness Qatar, Power House Gym Egypt, Bfit Gym Libya, Esporta Fitness Center Irak, NuYu Fitness Saudi Arabien, Tribe Fit Dubai, Sparta Gym Algerien, Platinum Fitness Club Syrien, Pro Fit Gym Israel, Basic Norway AS, Fitness Life Russia und andere. Große Kunden mit zahlreichen Standorten in Katar, Russland, Norwegen, Albanien, Deutschland, Schweden, den Niederlanden, Griechenland, Rumänien usw. verlassen sich auf unsere Fähigkeiten und Erfahrung.

Grüße
Marin Dimitrov
Kommerzieller Direktor
Active Gym

ACTIVE GYM

ACTIVE GYM Premium X Series Treadmill Double Touch Screen

Professional cardio equipment / Professionelle cardiogeräte
Dimensions (cm) / Größe (cm) – 233x100x170
Weight (kg) / Gewicht (kg) - 244
Maximum user weight (kg) / Maximales Benutzergewicht (kg) – 200

ACTIVE GYM Premium X Series Group Cycle Spinning Bike Touch Screen

Professional cardio equipment / Professionelle cardiogeräte
Dimensions (cm) / Größe (cm) – 120x60x110
Weight (kg) / Gewicht (kg) - 45
Maximum user weight (kg) / Maximales Benutzergewicht (kg) – 150

ACTIVE GYM Treadmill with Touch display Premium Series

Professional cardio equipment / Professionelle Cardiogeräte
Dimensions (cm) / Größe (cm) - 219x91x161
Weight (kg) / Gewicht (kg) - 225
Maximum user weight (kg) / Maximales Benutzergewicht (kg) - 200

ACTIVE GYM Treadmill with LED display Premium Series

Professional cardio equipment / Professionelle Cardiogeräte
Dimensions (cm) / Größe (cm) - 219x91x161
Weight (kg) / Gewicht (kg) - 225
Maximum user weight (kg) / Maximales Benutzergewicht (kg) - 200

ACTIVE GYM Upright Bike with LED/TV display Premium Series

Professional cardio equipment / Professionelle Cardiogeräte
Dimensions (cm) / Größe (cm) - 110x51x157
Weight (kg) / Gewicht (kg) - 56
Maximum user weight (kg) / Maximales Benutzergewicht (kg) - 150

ACTIVE GYM Recline Bike with LED/TV display Premium Series

Professional cardio equipment / Professionelle Cardiogeräte
Dimensions (cm) / Größe (cm) - 146x53x130
Weight (kg) / Gewicht (kg) - 71
Maximum user weight (kg) / Maximales Benutzergewicht (kg) - 150

ACTIVE GYM Stair Climber with Touch/LED Premium Line Series

Professional cardio equipment / Professionelle Cardiogeräte
Dimensions (cm) / Größe (cm) - 145x88x214
Weight (kg) / Gewicht (kg) - 208
Maximum user weight (kg) / Maximales Benutzergewicht (kg) - 200

ACTIVE GYM Elliptical Cross trainer with LED/TV display Premium Series

Professional cardio equipment / Professionelle Cardiogeräte
Dimensions (cm) / Größe (cm) - 195x70,5x169
Weight (kg) / Gewicht (kg) - 135
Maximum user weight (kg) / Maximales Benutzergewicht (kg) - 150

Predator & Premier Series

ACTIVE GYM Treadmill with Touch/LED display Silver Line

Professional cardio equipment / Professionelle Cardiogeräte
Dimensions (cm) / Größe (cm) - 206x88,5x160,5
Weight (kg) / Gewicht (kg) - 205
Maximum user weight (kg) / Maximales Benutzergewicht (kg) - 200

ACTIVE GYM Cross Trainer with Touch/LED display SIlver Line Series

Professional cardio equipment / Professionelle Cardiogeräte
Dimensions (cm) / Größe (cm) - 180x81x160
Weight (kg) / Gewicht (kg) - 200
Maximum user weight (kg) / Maximales Benutzergewicht (kg) - 180

ACTIVE GYM Recumbent Bike with Touch/LED display SIlver Line Series

Professional cardio equipment / Professionelle Fitness Cardiogeräte
Dimensions (cm) / Größe (cm) - 170x74x138
Weight (kg) / Gewicht (kg) - 85
Maximum user weight (kg) / Maximales Benutzergewicht (kg) - 180

ACTIVE GYM Upright Bike with Touch/LED display Silver Line Series

Professional cardio equipment / Professionelle Cardiogeräte
Dimensions (cm) / Größe (cm) - 125x55x115
Weight (kg) / Gewicht (kg) - 56
Maximum user weight (kg) / Maximales Benutzergewicht (kg) - 180

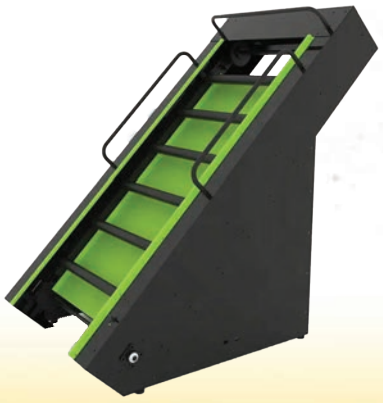

ACTIVE GYM J Ladder

Professional cardio equipment / Professionelle Fitness Cardiogeräte
Dimensions (cm) / Größe (cm) - 198x110x200
Weight (kg) / Gewicht (kg) - 440
Maximum user weight (kg) / Maximales Benutzergewicht (kg) - 200

ACTIVE GYM Modern Tnk Sled

Professional fitness equipment / Professionelle fitnessgeräte
Dimensions (cm) / Größe (cm) - 130x81x95
Weight (kg) / Gewicht (kg) - 68

ACTIVE GYM Rower

Professional fitness equipment / Professionelle fitnessgeräte
Dimensions (cm) / Größe (cm) - 245x61x35,7
Weight (kg) / Gewicht (kg) - 59
Maximum user weight (kg)/Maximales Benutzergewicht (kg) - 150

ACTIVE GYM Tire Flipp

Professional fitness equipment / Professionelle fitnessgeräte
Dimensions (cm) / Größe (cm) - 165x125x51
Total weight + tire weight (kg) / Gesamtgewicht + Reifengewicht (kg) - 125
Load (tire weight) (kg) / Last (Reifengewicht) (kg)- 80 + 20

ACTIVE GYM
Active Gym Multi dumbbell bench

Professional fitness equipment / Professionelle fitnessgeräte
Dimensions (cm) / Größe (cm) - 141x40x140
Weight (kg) / Gewicht (kg) - 25
Maximum user weight (kg)/Maximales Benutzergewicht (kg) - 180

ACTIVE GYM Ski trainer

Professional fitness equipment / Professionelle fitnessgeräte
Dimensions (cm) / Größe (cm) - 133x61x217
Weight (kg) / Gewicht (kg) - 37
Maximum user weight (kg)/Maximales Benutzergewicht (kg) - 180

ACTIVE GYM Air Bike

Professional fitness equipment / Professionelle fitnessgeräte
Dimensions (cm) / Größe (cm) - 130x59,4x123,4
Weight (kg) / Gewicht (kg) - 44
Maximum user weight (kg)/Maximales Benutzergewicht (kg) - 150

ACTIVE GYM Functional Rig

Professional fitness equipment / Professionelle fitnessgeräte
Dimensions (cm) / Größe (cm) - On assignment / Auf Anfrage

ACTIVE GYM Curve Treadmill Premium Series

Professional cardio equipment / Professionelle Cardiogeräte
Dimensions (cm) / Größe (cm) -170x88x170
Weight (kg) / Gewicht (kg) - 165
Maximum user weight (kg) / Maximales Benutzergewicht (kg) - 200

Premium Series

ACTIVE GYM Abdominal Premium Series

Professional fitness equipment / Professionelle fitnessgeräte
Dimensions (cm) / Größe (cm) - 132x134x158
Weight (kg) / Gewicht (kg) - 306
Total weight of weights (kg) / Gesamtgewicht der Gewichte (kg) - 96

ACTIVE GYM Rotary Torso Premium Series

Professional fitness equipment / Professionelle fitnessgeräte
Dimensions (cm) / Größe (cm) - 114x115x158
Weight (kg) / Gewicht (kg) - 277
Total weight of weights (kg) / Gesamtgewicht der Gewichte (kg) - 78

ACTIVE GYM Biceps Premium Series

Professional fitness equipment / Professionelle fitnessgeräte
Dimensions (cm) / Größe (cm) – 114x115x158
Weight (kg) / Gewicht (kg) – 290
Total weight of weights (kg) / Gesamtgewicht der Gewichte (kg) / - 78

ACTIVE GYM Triceps Press Premium Series

Professional fitness equipment / Professionelle fitnessgeräte
Dimensions (cm) / Größe (cm) – 132x123x158
Weight (kg) / Gewicht (kg) – 294
Total weight of weights (kg) / Gesamtgewicht der Gewichte (kg) / - 102

ACTIVE GYM Pectoral Fly/Rear Deltoid Premium Series

Professional fitness equipment / Professionelle fitnessgeräte
Dimensions (cm) / Größe (cm) - 112x175x203
Weight (kg) / Gewicht (kg) - 316
Total weight of weights (kg) / Gesamtgewicht der Gewichte (kg) - 96

ACTIVE GYM Chest Press Premium Series

Professional fitness equipment / Professionelle fitnessgeräte
Dimensions (cm) / Größe (cm) - 112x154x158
Weight (kg) / Gewicht (kg) - 329
Total weight of weights (kg) / Gesamtgewicht der Gewichte (kg) - 96

ACTIVE GYM Assist Chin/Dip Premium Series

Professional fitness equipment / Professionelle fitnessgeräte
Dimensions (cm) / Größe (cm) - 127x152x223
Weight (kg) / Gewicht (kg) - 315
Total weight of weights (kg) / Gesamtgewicht der Gewichte (kg) - 78

ACTIVE GYM Pulley Premium Series

Professional fitness equipment / Professionelle fitnessgeräte
Dimensions (cm) / Größe (cm) - 197x127x158
Weight (kg) / Gewicht (kg) - 319
Total weight of weights (kg) / Gesamtgewicht der Gewichte (kg) - 114

ACTIVE GYM Pulldown Premium Series

Professional fitness equipment / Professionelle fitnessgeräte
Dimensions (cm) / Größe (cm) - 127x146x190
Weight (kg) / Gewicht (kg) - 304
Total weight of weights (kg) / Gesamtgewicht der Gewichte (kg) - 102

ACTIVE GYM Row Premium Series

Professional fitness equipment / Professionelle fitnessgeräte
Dimensions (cm) / Größe (cm) - 113x127x158
Weight (kg) / Gewicht (kg) - 280
Total weight of weights (kg) / Gesamtgewicht der Gewichte (kg) - 90

ACTIVE GYM Abductor Premium Series

Professional fitness equipment / Professionelle fitnessgeräte
Dimensions (cm) / Größe (cm) - 70x141x158
Weight (kg) / Gewicht (kg) - 285
Total weight of weights (kg) / Gesamtgewicht der Gewichte (kg) - 96

ACTIVE GYM Adductor Premium Series

Professional fitness equipment / Professionelle fitnessgeräte
Dimensions (cm) / Größe (cm) - 107x141x158
Weight (kg) / Gewicht (kg) - 285
Total weight of weights (kg) / Gesamtgewicht der Gewichte (kg) - 96

ACTIVE GYM Glute Premium Series

Professional fitness equipment / Professionelle fitnessgeräte
Dimensions (cm) / Größe (cm) - 188x110x158
Weight (kg) / Gewicht (kg) - 292
Total weight of weights (kg) / Gesamtgewicht der Gewichte (kg) - 96

ACTIVE GYM Prone Leg Curl Premium Series

Professional fitness equipment / Professionelle fitnessgeräte
Dimensions (cm) / Größe (cm)- 140x120x158
Weight (kg) / Gewicht (kg) - 303
Total weight of weights (kg) / Gesamtgewicht der Gewichte (kg) - 78

ACTIVE GYM Leg Extension Premium Series

Professional fitness equipment / Professionelle fitnessgeräte
Dimensions (cm) / Größe (cm) - 136x120x158
Weight (kg) / Gewicht (kg) - 306
Total weight of weights (kg) / Gesamtgewicht der Gewichte (kg) - 96

ACTIVE GYM Seated Leg Press Premium Series

Professional fitness equipment / Professionelle fitnessgeräte
Dimensions (cm) / Größe (cm) - 217x116x158
Weight (kg) / Gewicht (kg) - 410
Total weight of weights (kg) / Gesamtgewicht der Gewichte (kg) - 110

ACTIVE GYM Lateral Raise Machine Premium Series

Professional fitness equipment/Professionelle fitnessgeräte
Dimensions (cm) / Größe (cm)- 110x124x158
Weight (kg) / Gewicht (kg) - 205
Total weight of weights (kg) / Gesamtgewicht der Gewichte (kg) - 72

ACTIVE GYM Shoulder Press Premium Series

Professional fitness equipment/Professionelle fitnessgeräte
Dimensions (cm) / Größe (cm)- 150x150x158
Weight (kg) / Gewicht (kg) - 316
Total weight of weights (kg) / Gesamtgewicht der Gewichte (kg) - 96

ACTIVE GYM Smith Machine Premium Series

Professional fitness equipment/P rofessionelle fitnessgeräte
Dimensions (cm) / Größe (cm) - 138x203x221
Weight (kg) / Gewicht (kg) - 250
Maximum added weights (kg) / Maximale Zusatzgewichte (kg) - 250

ACTIVE GYM Dual Adjustable Pulley Premium Series

Professional fitness equipment / Professionelle fitnessgeräte
Dimensions (cm) / Größe (cm) - 163x105x234
Weight (kg) / Gewicht (kg) - 384
Total weight of weights (kg) / Gesamtgewicht der Gewichte (kg) - 228

ACTIVE GYM T-Bar Row Premium Series

Professional fitness equipment / Professionelle fitnessgeräte
Dimensions (cm) / Größe (cm) - 185x79x119
Weight (kg) / Gewicht (kg) - 66
Maximum added weights (kg) / Maximale Zusatzgewichte (kg) - 150

ACTIVE GYM Cable Crossover Premium Series

Professional fitness equipment / Professionelle fitnessgeräte
Dimensions (cm) / Größe (cm) – 355x69x225
Weight (kg) / Gewicht (kg) – 372
Total weight of weights (kg) / Gesamtgewicht der Gewichte (kg) / - 120

ACTIVE GYM 8 Station MJ Premium Series

Professional fitness equipment / Professionelle fitnessgeräte
Dimensions (cm) / Größe (cm) - 548x445x226,5
Weight (kg) / Gewicht (kg) - 998
Total weight of weights (kg) / Gesamtgewicht der Gewichte (kg)- 696

ACTIVE GYM 4, 5 and 12 Station MJ Premium Series

Professional fitness equipment / Professionelle fitnessgeräte
Dimensions (cm) / Größe (cm) - 300x229x226,5
Weight (kg) / Gewicht (kg) - 485
Total weight of weights (kg) / Gesamtgewicht der Gewichte (kg) - 348

Premium Series

ACTIVE GYM Olympic Flat Bench Premium Series

Professional fitness equipment / Professionelle fitnessgeräte
Dimensions (cm) / Größe (cm) - 139x107x136
Weight (kg) / Gewicht (kg) - 41
Maximum added weights (kg) / Maximale Zusatzgewichte (kg) - 300

ACTIVE GYM Adjustable Bench Premium Series

Professional fitness equipment / Professionelle fitnessgeräte
Dimensions (cm) / Größe (cm) - 122x95x100
Weight (kg) / Gewicht (kg) - 40
Maximum user weight (kg)/ Maximales Benutzergewicht (kg) - 180

ACTIVE GYM Scott Bench Premium Series

Professional fitness equipment / Professionelle fitnessgeräte
Dimensions (cm) / Größe (cm) - 94x82x98
Weight (kg) / Gewicht (kg) - 38
Maximum user weight (kg)/ Maximales Benutzergewicht (kg) - 180

ACTIVE GYM Chin/Dip/Leg Raise Premium Series

Professional fitness equipment / Professionelle fitnessgeräte
Dimensions (cm) / Größe (cm) -112x128x220
Weight (kg) / Gewicht (kg) - 70
Maximum user weight (kg)/ Maximales Benutzergewicht (kg) - 180

ACTIVE GYM Hyperextension Rack Premium Series

Professional fitness equipment / Professionelle fitnessgeräte
Dimensions (cm) / Größe (cm) - 114x65x70
Weight (kg) / Gewicht (kg) - 33
Maximum user weight (kg)/ Maximales Benutzergewicht (kg) - 180

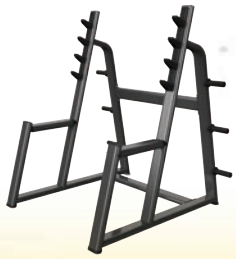

ACTIVE GYM Squat rack Premium Series

Professional fitness equipment / Professionelle fitnessgeräte
Dimensions (cm) / Größe (cm) - 149x163x175
Weight (kg) / Gewicht (kg) - 85
Maximum added weights (kg) / Maximale Zusatzgewichte (kg) - 500

ACTIVE GYM Abductor Classic Series

Professional fitness equipment / Professionelle fitnessgeräte
Dimensions (cm) / Größe (cm) - 116x118x152
Weight (kg) / Gewicht (kg) - 224
Total weight of weights (kg) / Gesamtgewicht der Gewichte (kg) - 84

ACTIVE GYM Seated Leg Curl Classic Series

Professional fitness equipment / Professionelle fitnessgeräte
Dimensions (cm) / Größe (cm) - 127x107x152
Weight (kg) / Gewicht (kg) - 212
Total weight of weights (kg) / Gesamtgewicht der Gewichte (kg) - 66

ACTIVE GYM Adductor Classic Series

Professional fitness equipment / Professionelle fitnessgeräte
Dimensions (cm) / Größe (cm) - 116x118x152
Weight (kg) / Gewicht (kg) - 224
Total weight of weights (kg) / Gesamtgewicht der Gewichte (kg) - 84

ACTIVE GYM Calf Extension Classic Series

Professional fitness equipment / Professionelle fitnessgeräte
Dimensions (cm) / Größe (cm) - 122x102x152
Weight (kg) / Gewicht (kg) - 206
Total weight of weights (kg) / Gesamtgewicht der Gewichte (kg) - 114

ACTIVE GYM Seated Leg Press Classic Series

Professional fitness equipment / Professionelle fitnessgeräte
Dimensions (cm) / Größe (cm) - 193x112x152
Weight (kg) / Gewicht (kg) - 319
Total weight of weights (kg) / Gesamtgewicht der Gewichte (kg) - 119

ACTIVE GYM Seated Leg Extension Classic Series

Professional fitness equipment / Professionelle fitnessgeräte
Dimensions (cm) / Größe (cm) - 127x107x152
Weight (kg) / Gewicht (kg) - 212
Total weight of weights (kg) / Gesamtgewicht der Gewichte (kg) - 66

ACTIVE GYM Classic Series

ACTIVE GYM Glute Classic Series

Professional fitness equipment / Professionelle fitnessgeräte
Dimensions (cm) / Größe (cm) - 127,3x100x152
Weight (kg) / Gewicht (kg) - 178
Total weight of weights (kg) / Gesamtgewicht der Gewichte (kg) -78

ACTIVE GYM Horizontal Glute Classic Series

Professional fitness equipment / Professionelle fitnessgeräte
Dimensions (cm) / Größe (cm) - 190x104x148
Weight (kg) / Gewicht (kg) - 165
Total weight of weights (kg) / Gesamtgewicht der Gewichte (kg) - 60

ACTIVE GYM Chest Press Classic Series

Professional fitness equipment / Professionelle fitnessgeräte
Dimensions (cm) / Größe (cm) - 146x97x168
Weight (kg) / Gewicht (kg) - 235
Weight (kg) / Gewicht (kg) - 84

ACTIVE GYM Pectoral Classic Series

Professional fitness equipment / Professionelle fitnessgeräte
Dimensions (cm) / Größe (cm) - 174x93x152
Weight (kg) / Gewicht (kg) - 250
Total weight of weights (kg) / Gesamtgewicht der Gewichte (kg) - 90

ACTIVE GYM Pectoral Fly/Rear Deltoid Classic Series

Professional fitness equipment / Professionelle fitnessgeräte
Dimensions (cm) / Größe (cm) - 139x125x204
Weight (kg) / Gewicht (kg) - 214
Total weight of weights (kg) / Gesamtgewicht der Gewichte (kg) - 66

ACTIVE GYM Shoulder Press Classic Series

Professional fitness equipment / Professionelle fitnessgeräte
Dimensions (cm) / Größe (cm) -96x164x152
Weight (kg) / Gewicht (kg) - 226
Total weight of weights (kg) / Gesamtgewicht der Gewichte (kg) -66

ACTIVE GYM Row
Classic Series

Professional fitness equipment / Professionelle fitnessgeräte
Dimensions (cm) / Größe (cm) - 110x130x152
Weight (kg) / Gewicht (kg) - 244
Total weight of weights (kg) / Gesamtgewicht der Gewichte (kg) - 78

ACTIVE GYM Pulley
Classic Series

Professional fitness equipment / Professionelle fitnessgeräte
Dimensions (cm) / Größe (cm) - 112,7x129,9x152
Weight (kg) / Gewicht (kg) - 221
Total weight of weights (kg) / Gesamtgewicht der Gewichte (kg) - 114

ACTIVE GYM Lat Machine
Classic Series

Professional fitness equipment / Professionelle fitnessgeräte
Dimensions (cm) / Größe (cm) - 131x84x230
Weight (kg) / Gewicht (kg) - 206
Total weight of weights (kg) / Gesamtgewicht der Gewichte (kg) - 90

ACTIVE GYM Cable Crossover
Classic Series

Professional fitness equipment / Professionelle fitnessgeräte
Dimensions (cm) / Größe (cm) - 350x68x220
Weight (kg) / Gewicht (kg) - 334
Total weight of weights (kg) / Gesamtgewicht der Gewichte (kg) - 120

ACTIVE GYM Smith Machine
Classic Series

Professional fitness equipment / Professionelle fitnessgeräte
Dimensions (cm) / Größe (cm) - 203x184x203
Weight (kg) / Gewicht (kg) - 158
Maximum added weights (kg) / Maximale Zusatzgewichte (kg) - 200

ACTIVE GYM Assist Chin/Dip
Classic Series

Professional fitness equipment / Professionelle fitnessgeräte
Dimensions (cm) / Größe (cm) - 145x123x238
Weight (kg) / Gewicht (kg) - 247
Total weight of weights (kg) / Gesamtgewicht der Gewichte (kg) - 46

ACTIVE GYM Biceps Curl
Classic Series

Professional fitness equipment / Professionelle fitnessgeräte
Dimensions (cm) / Größe (cm) - 155x94x152
Weight (kg) / Gewicht (kg) - 208
Total weight of weights (kg) / Gesamtgewicht der Gewichte (kg) - 66

ACTIVE GYM Biceps Scott Curl
Classic Series

Professional fitness equipment / Professionelle fitnessgeräte
Dimensions (cm) / Größe (cm) - 116x117,6x152
Weight (kg) / Gewicht (kg) - 171
Total weight of weights (kg) / Gesamtgewicht der Gewichte (kg) - 78

ACTIVE GYM Triceps Extension
Classic Series

Professional fitness equipment / Professionelle fitnessgeräte
Dimensions (cm) / Größe (cm) - 155x94x152
Weight (kg) / Gewicht (kg) - 211
Total weight of weights (kg) / Gesamtgewicht der Gewichte (kg) - 66

ACTIVE GYM Triceps Press
Classic Series

Professional fitness equipment / Professionelle fitnessgeräte
Dimensions (cm) / Größe (cm) - 155x94x152
Weight (kg) / Gewicht (kg) - 211
Total weight of weights (kg) / Gesamtgewicht der Gewichte (kg) - 66

ACTIVE GYM Torso Abdominal
Classic Series

Professional fitness equipment / Professionelle fitnessgeräte
Dimensions (cm) / Größe (cm) - 128x114x151
Weight (kg) / Gewicht (kg) - 168
Total weight of weights (kg) / Gesamtgewicht der Gewichte (kg) - 78

ACTIVE GYM Rotary Torso
Classic Series

Professional fitness equipment / Professionelle fitnessgeräte
Dimensions (cm) / Größe (cm) - 130x110x152
Weight (kg) / Gewicht (kg) - 175
Total weight of weights (kg) / Gesamtgewicht der Gewichte (kg) - 78

ACTIVE GYM Olympic Incline Bench Classic Series

Professional fitness equipment / Professionelle fitnessgeräte
Dimensions (cm) / Größe (cm) - 201x152x143
Weight (kg) / Gewicht (kg) - 68

ACTIVE GYM Adjustable Bench Classic Series

Professional fitness equipment / Professionelle fitnessgeräte
Dimensions (cm) / Größe (cm) - 140x52x50
Weight (kg) / Gewicht (kg) - 31

ACTIVE GYM Scott Bench Classic Series

Professional fitness equipment / Professionelle fitnessgeräte
Dimensions (cm) / Größe (cm) - 940x820x980
Weight (kg) / Gewicht (kg) - 39

ACTIVE GYM Abdominal Bench Classic Series

Professional fitness equipment / Professionelle fitnessgeräte
Dimensions (cm) / Größe (cm) - 162x63x103
Weight (kg) / Gewicht (kg) - 38

ACTIVE GYM Hyperextension Rack Classic Series

Professional fitness equipment / Professionelle fitnessgeräte
Dimensions (cm) / Größe (cm) - 114x65x70
Weight (kg) / Gewicht (kg) - 29

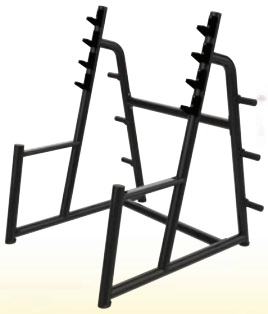

ACTIVE GYM Squat Rack Classic Series

Professional fitness equipment / Professionelle fitnessgeräte
Dimensions (cm) / Größe (cm) - 149x152x175
Weight (kg) / Gewicht (kg) - 58

Round Series

ACTIVE GYM Shoulder Press Round Plate Loaded Series

Professional fitness equipment / Professionelle fitnessgeräte
Dimensions (cm) / Größe (cm) - 130x126x135
Weight (kg) / Gewicht (kg) - 114
Maximum added weights (kg) / Maximale Zusatzgewichte (kg) - 180

ACTIVE GYM Chest Press Round Plate Loaded Series

Professional fitness equipment / Professionelle fitnessgeräte
Dimensions (cm) / Größe (cm) - 124x140x193
Weight (kg) / Gewicht (kg) - 130
Maximum added weights (kg) / Maximale Zusatzgewichte (kg) - 180

ACTIVE GYM Pulldown Round Plate Loaded Series

Professional fitness equipment / Professionelle fitnessgeräte
Dimensions (cm) / Größe (cm) - 126,6x112x186
Weight (kg) / Gewicht (kg) - 105
Maximum added weights (kg) / Maximale Zusatzgewichte (kg) - 180

ACTIVE GYM Seated Dip Round Plate Loaded Series

Professional fitness equipment / Professionelle fitnessgeräte
Dimensions (cm) / Größe (cm) - 175,5x103x893
Weight (kg) / Gewicht (kg) - 82
Maximum added weights (kg) / Maximale Zusatzgewichte (kg) - 180

ACTIVE GYM Super Squat Round Plate Loaded Series

Professional fitness equipment / Professionelle fitnessgeräte
Dimensions (cm) / Größe (cm) - 216,5x148,2x172,2
Weight (kg) / Gewicht (kg) - 130
Maximum added weights (kg) / Maximale Zusatzgewichte (kg) - 180

ACTIVE GYM Row Round Plate Loaded Series

Professional fitness equipment / Professionelle fitnessgeräte
Dimensions (cm) / Größe (cm) - 137,5x157x153,5
Weight (kg) / Gewicht (kg) - 108
Maximum added weights (kg) / Maximale Zusatzgewichte (kg) - 180

ACTIVE GYM Calf Raise
Round Plate Loaded Series

Professional fitness equipment / Professionelle fitnessgeräte
Dimensions (cm) / Größe (cm) - 147x74x92
Weight (kg) / Gewicht (kg) - 90
Maximum added weights (kg) / Maximale Zusatzgewichte (kg) - 180

ACTIVE GYM Kneeling Leg Curl
Round Plate Loaded Series

Professional fitness equipment / Professionelle fitnessgeräte
Dimensions (cm) / Größe (cm) - 127x143,4x133
Weight (kg) / Gewicht (kg) - 93
Maximum added weights (kg) / Maximale Zusatzgewichte (kg) - 180

ACTIVE GYM Leg Extension
Round Plate Loaded Series

Professional fitness equipment / Professionelle fitnessgeräte
Dimensions (cm) / Größe (cm) - 148,4x150x108
Weight (kg) / Gewicht (kg) - 115
Maximum added weights (kg) / Maximale Zusatzgewichte (kg) - 180

ACTIVE GYM Linear Leg Press
Round Plate Loaded Series

Professional fitness equipment / Professionelle fitnessgeräte
Dimensions (cm) / Größe (cm) - 248x124x145
Weight (kg) / Gewicht (kg) - 188
Maximum added weights (kg) / Maximale Zusatzgewichte (kg) - 250

ACTIVE GYM Biceps Curl
Round Plate Loaded Series

Professional fitness equipment / Professionelle fitnessgeräte
Dimensions (cm) / Größe (cm) -121x136x142,4
Weight (kg) / Gewicht (kg) - 86
Maximum added weights (kg) / Maximale Zusatzgewichte (kg) - 180

ACTIVE GYM Hack Squat
Round Plate Loaded Series

Professional fitness equipment / Professionelle fitnessgeräte
Dimensions (cm) / Größe (cm) - 223x163x127
Weight (kg) / Gewicht (kg) - 162
Maximum added weights (kg) / Maximale Zusatzgewichte (kg) - 180

Gamma Series

ACTIVE GYM Belt Squat Gamma Series

Professional fitness equipment / Professionelle fitnessgeräte
Dimensions (cm) / Größe (cm) – 185x170x160
Weight (kg) / Gewicht (kg) – 200
Maximum added weights (kg) / Maximales Zusatzgewicht (kg) – 210

ACTIVE GYM Hip Squat Gamma Series

Professional fitness equipment / Professionelle fitnessgeräte
Dimensions (cm) / Größe (cm) – 120x110x130
Weight (kg) / Gewicht (kg) – 55
Maximum added weights (kg) / Maximales Zusatzgewicht (kg) – 110

ACTIVE GYM Multi Flex Gamma Series

Professional fitness equipment / Professionelle fitnessgeräte
Dimensions (cm) / Größe (cm) –170x140x68
Weight (kg) / Gewicht (kg) – 65
Maximum added weights (kg) / Maximales Zusatzgewicht (kg) – 150

ACTIVE GYM Standing Abductor Gamma Series

Professional fitness equipment / Professionelle fitnessgeräte
Dimensions (cm) / Größe (cm) –195x140x163
Weight (kg) / Gewicht (kg) – 85
Maximum added weights (kg) / Maximales Zusatzgewicht (kg) – 110

ACTIVE GYM Combo Rear Kick Gamma Plate Loaded Series

Professional fitness equipment / Professionelle fitnessgeräte
Dimensions (cm) / Größe (cm) - 200x115x142
Weight (kg) / Gewicht (kg) - 115
Maximum added weights (kg) / Maximale Zusatzgewichte (kg) -140

ACTIVE GYM Hip Trust Gamma Plate Loaded Series

Professional fitness equipment / Professionelle fitnessgeräte
Dimensions (cm) / Größe (cm) - 168x150x88
Weight (kg) / Gewicht (kg) - 150
Maximum added weights (kg) / Maximale Zusatzgewichte (kg) - 200

ACTIVE GYM Abdominal Gamma Plate Loaded Series

Professional fitness equipment / Professionelle fitnessgeräte
Dimensions (cm) / Größe (cm) - 130x130x175
Weight (kg) / Gewicht (kg) - 125
Maximum weight stack (kg) - 140

ACTIVE GYM Row Gamma Plate Loaded Series

Professional fitness equipment / Professionelle fitnessgeräte
Dimensions (cm) / Größe (cm) - 1570x880x1150
Weight (kg) / Gewicht (kg) - 90
Maximum added weights (kg) / Maximale Zusatzgewichte (kg) - 180

ACTIVE GYM Decline Chest Press Gamma Plate Loaded Series

Professional fitness equipment / Professionelle fitnessgeräte
Dimensions (cm) / Größe (cm) - 135x136x179
Weight (kg) / Gewicht (kg) - 110
Maximum added weights (kg) / Maximale Zusatzgewichte (kg) - 140

ACTIVE GYM Calf Gamma Plate Loaded Series

Professional fitness equipment / Professionelle fitnessgeräte
Dimensions (cm) / Größe (cm) - 160x80x176,2
Weight (kg) / Gewicht (kg) - 105
Maximum added weights (kg) / Maximale Zusatzgewichte (kg) - 140

ACTIVE GYM Incline Chest Press Gamma Plate Loaded Series

Professional fitness equipment / Professionelle fitnessgeräte
Dimensions (cm) / Größe (cm) - 140x169x170
Weight (kg) / Gewicht (kg) - 105
Maximum added weights (kg) / Maximale Zusatzgewichte (kg) - 140

ACTIVE GYM Fly Gamma Plate Loaded Series

Professional fitness equipment / Professionelle fitnessgeräte
Dimensions (cm) / Größe (cm) - 170x220x120
Weight (kg) / Gewicht (kg) - 90
Maximum added weights (kg) / Maximale Zusatzgewichte (kg) - 119

Dual Series

ACTIVE GYM Biceps/Triceps Dual Premium Series

Professional fitness equipment / Professionelle fitnessgeräte
Dimensions (cm) / Größe (cm) – 120x115x158
Weight (kg) / Gewicht (kg) – 294
Total weight of weights (kg) / Gesamtgewicht der Gewichte (kg) / - 96

ACTIVE GYM Abductor/Adductor Dual Premium Series

Professional fitness equipment / Professionelle fitnessgeräte
Dimensions (cm) / Größe (cm) – 107x141x158
Weight (kg) / Gewicht (kg) – 285
Total weight of weights (kg) / Gesamtgewicht der Gewichte (kg) / - 96

ACTIVE GYM Curl/Leg Extension Dual Premium Series

Professional fitness equipment / Professionelle fitnessgeräte
Dimensions (cm) / Größe (cm) – 136x120x158
Weight (kg) / Gewicht (kg) – 306
Total weight of weights (kg) / Gesamtgewicht der Gewichte (kg) / - 104

ACTIVE GYM Dual Shoulder & Chest Press

Professional fitness equipment / Professionelle fitnessgeräte
Dimensions (cm) / Größe (cm) - 2000x1650x1550
Weight (kg) / Gewicht (kg) - 212
Total weight of weights (kg) / Gesamtgewicht der Gewichte (kg) - 80

ACTIVE GYM Dual Pectoral Fly & Rear Deltoid

Professional fitness equipment / Professionelle fitnessgeräte
Dimensions (cm) / Größe (cm) - 2000x1300x2000
Weight (kg) / Gewicht (kg) - 209
Total weight of weights (kg) / Gesamtgewicht der Gewichte (kg) - 130

ACTIVE GYM Dual Lat & Pulley

Professional fitness equipment / Professionelle fitnessgeräte
Dimensions (cm) / Größe (cm) - 2150x170x220
Weight (kg) / Gewicht (kg) - 255
Total weight of weights (kg) / Gesamtgewicht der Gewichte (kg) - 80

ACTIVE GYM Glute Rack

Professional fitness equipment / Professionelle fitnessgeräte
Dimensions (cm) / Größe (cm) – 125x100x190
Weight (kg) / Gewicht (kg) – 110

ACTIVE GYM Abdominal Isolator

Professional fitness equipment / Professionelle fitnessgeräte
Dimensions (cm) / Größe (cm) – 90x100x175
Weight (kg) / Gewicht (kg) – 50

ACTIVE GYM Vertical Leg Press Gamma Series

Professional fitness equipment / Professionelle fitnessgeräte
Dimensions (cm) / Größe (cm) – 210x195x200
Weight (kg) / Gewicht (kg) – 280
Maximum added weights (kg) / Maximales Zusatzgewicht (kg) – 210

ACTIVE GYM Power Smith Dual System Shoulder Press Gamma Series

Professional fitness equipment / Professionelle fitnessgeräte
Dimensions (cm) / Größe (cm) – 195x165x205
Weight (kg) / Gewicht (kg) – 200
Maximum added weights (kg) / Maximales Zusatzgewicht (kg) – 180

ACTIVE GYM 3D Smith Machine Premium Series

Professional fitness equipment / Professionelle fitnessgeräte
Dimensions (cm) / Größe (cm) - 142x221x236
Weight (kg) / Gewicht (kg) - 289
Maximum added weights (kg) / Maximale Zusatzgewichte (kg) - 500

ACTIVE GYM Glute Ham Raise Gamma Plate Loaded Series

Professional fitness equipment / Professionelle fitnessgeräte
Dimensions (cm) / Größe (cm) - 1600x700x1100
Weight (kg) / Gewicht (kg) - 55